11.4. Шаблон приложения sns (социальная сеть)

Шаблон социальной сити в синих тонах (pigeon - голубь)
шаблоны главная

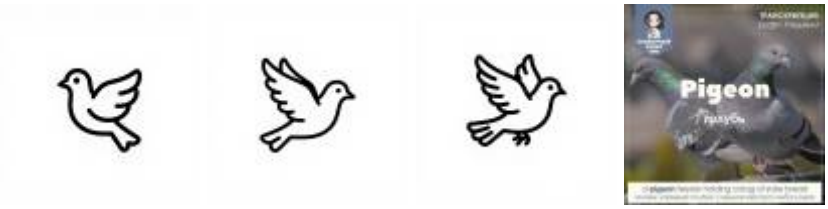

либо
Шаблон социальной сити в синих тонах (в кадре - in the frame)

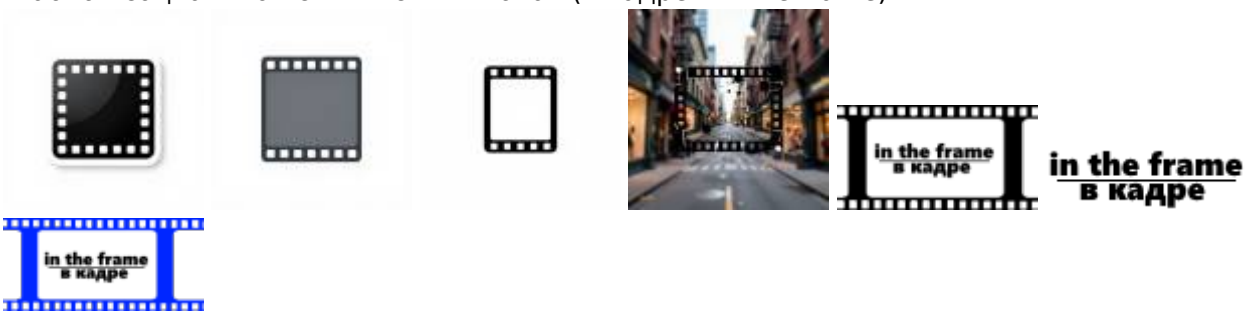

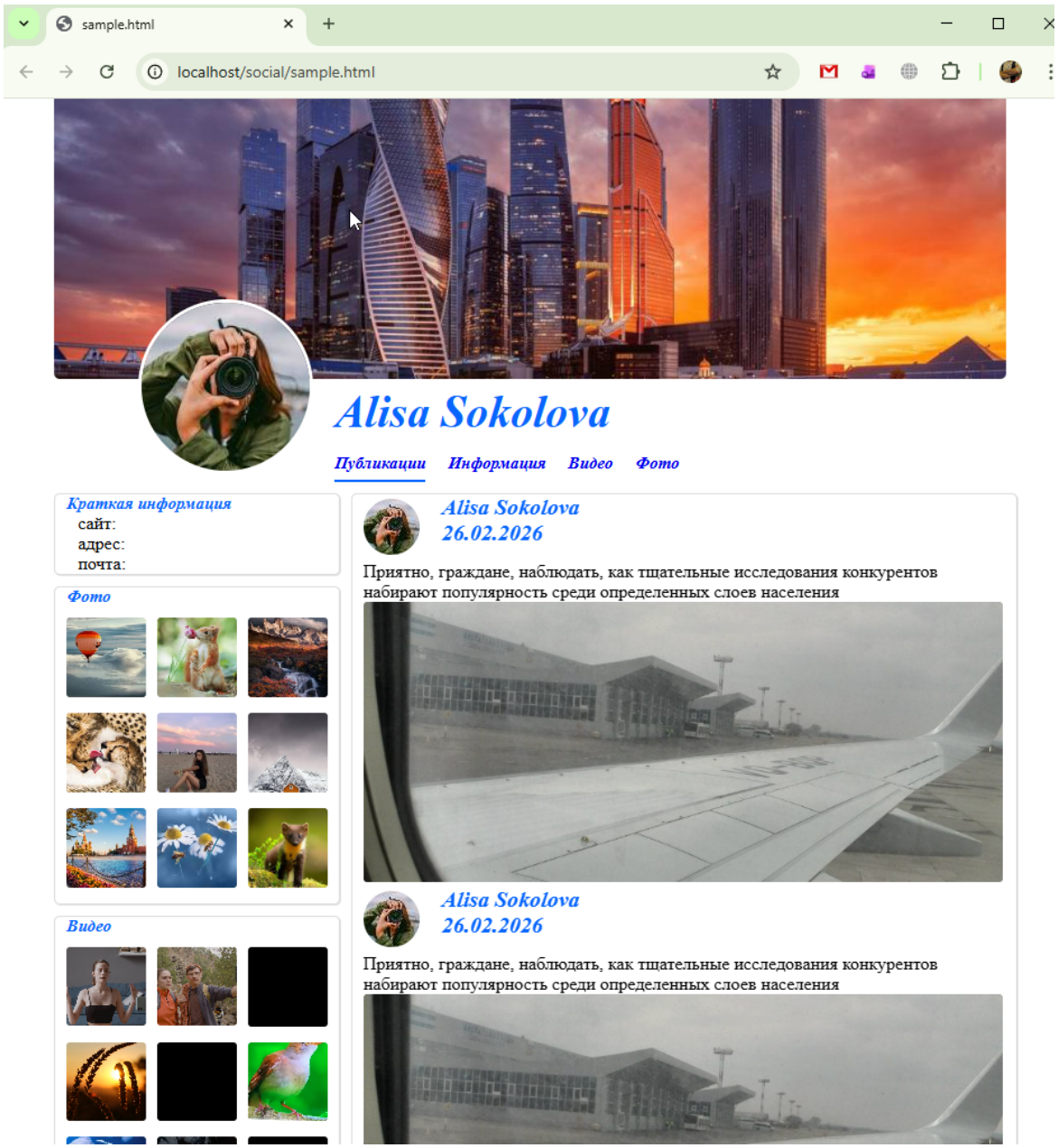

sample.html

```
<!doctype html>
<html lang="en" xml:lang="en" xmlns="http://www.w3.org/1999/xhtml">
  <head>
    <meta charset="utf-8">
    <!-- запрет автоперевода перевода google translate -->
    <meta name="google" content="notranslate">
    <!-- отображение файктической ширины экрана для адаптивного дизайна -->
    <meta name="viewport" content="width=device-width, initial-
scale=1.0">
    <title>sample.html</title>
    <link
href="https://fonts.googleapis.com/css?family=Open+Sans+Condensed:300|S
onsie+One"
      rel="stylesheet"
```

```
      type="text/css" />
    <!-- следующие 3 строки нужны для корректного отображения семантических
элементов HTML5 в старых версиях Internet Explorer-->
    <!--[if lt IE 9]>
      <script
src="https://cdnjs.cloudflare.com/ajax/libs/html5shiv/3.7.3/html5shiv.j
s"></script>
    <![endif]-->
    <!-- блок стилей css -->
<style>
html {
    width: 100%; /* Ширина 100% */
    margin: 0;
    padding: 0;
}
body {

    width: 960px; /* Задает ширину 960px от вьюпорта */
    max-width: 90%; /* Но не шире 90% экрана */
    margin: 0 auto; /* Центрирует контент */
    box-sizing: border-box; /* Учитывает padding внутри ширины */

}

.user_profile {
  display: flex;
  flex-direction: column;

}

.user_profile_preload {
  background-position: center; /* Центрирование */
  width: 100%;
  height: 250px;


    object-fit: cover; /* Ключевое свойство: обрезка с сохранением пропорций
*/


}



.user_profile_images {
  position: relative; /* Для позиционирования наложения */
  top: -75px; /* Отступ сверху */
  left: 75px; /* Отступ слева */
  z-index: 10; /* Поверх базовой картинки */
  width: 50px; /* Размер наложения */
  width: 150px;
```

```
  height: 150px;
  overflow: hidden; /* Обрезает все, что выходит за круг */
  border-radius: 50%; /* Делает контейнер круглым [1] */
  border: 3px solid #fff;
}

.user_profile_nav {
  background-position: center; /* Центрирование */
  width: 100%;
  height: 92px;

}

.user_profile_name {
  background-position: center; /* Центрирование */

  height: 60px;
  line-height: 60px; /* Высота строки равна высоте блока */
  font-family: "Times New Roman", Times, serif;
  font-weight: bold;       /* Жирный шрифт */
  font-style: italic;   /* Делает шрифт наклонным (курсив) */
  color: #0866FF; /* основной синий цвет */
  font-size: 40px; /* Размер шрифта 40 пикселей */
  padding-left: 250px; /* Отступ 250px слева */


}
.user_profile_navbar {
  background-position: center; /* Центрирование */
  height: 30px;
  line-height: 30px; /* Высота строки равна высоте блока */
  font-family: "Times New Roman", Times, serif;
  font-weight: bold;       /* Жирный шрифт */
  font-style: italic;   /* Делает шрифт наклонным (курсив) */
  color: #0866FF; /* основной синий цвет */
  font-size: 15px; /* Размер шрифта 20 пикселей */
  padding-left: 250px; /* Отступ 250px слева */


}

.nav-list {

  display: flex; /* Горизонтальное расположение */
  list-style-type: none; /* Убираем маркеры списка */
  padding: 0;
  margin: 0;
  gap: 20px; /* Расстояние между пунктами */
}
```

```
.nav-list a {
  text-decoration: none; /* Убираем стандартное подчеркивание */
  display: block;
  transition: border-color 0.3s; /* Плавный эффект */
  border-bottom: 2px solid transparent; /* Линия прозрачна по умолчанию */
}

.nav-list a:hover {
  border-bottom: 2px solid #0866FF; /* Подчеркивание при наведении */
}

.nav-list a.active {
  border-bottom: 2px solid #0866FF;
}
/* Конец блока */

.user_block_content {
    display: grid;
    grid-template-columns: 30% 70%; /* Две колонки 30% 70%; */
    gap: 10px;


}
.user_block_sadebar {


}

.user_block_sadebar_info {

  /* Светло-серый бордюр 1px */
  border: 1px solid #dcdcdc;
 /* Мягкая тень: x-смещение, y-смещение, размытие, цвет */
  box-shadow: 1px 1px 0px rgba(0, 0, 0, 0.1);
 /* Дополнительно: скругление углов */
  border-radius: 5px;
 /* Отступы внутри блока */

 /* Цвет фона, чтобы блок не был прозрачным */
  background-color: #fff;
  margin-top: 10px; — /* отступ сверху */
  margin-bottom: 10px; — /* отступ снизу */
}

.user_block_sadebar_info_paragraph {
  font-family: "Times New Roman", Times, serif;
  font-weight: bold;       /* Жирный шрифт */
  font-style: italic;   /* Делает шрифт наклонным (курсив) */
  color: #0866FF; /* основной синий цвет */
  font-size: 15px; /* Размер шрифта 15 пикселей */
  padding-left: 10px; /* Отступ 10px слева */
```

```
}
.user_block_sadebar_info_field {
  padding-left: 20px;
}



/* Блок фото */

.user_block_sadebar_photo {
  /* Светло-серый бордюр 1px */
  border: 1px solid #dcdcdc;
 /* Мягкая тень: x-смещение, y-смещение, размытие, цвет */
  box-shadow: 1px 1px 0px rgba(0, 0, 0, 0.1);
 /* Дополнительно: скругление углов */
  border-radius: 5px;
 /* Отступы внутри блока */

 /* Цвет фона, чтобы блок не был прозрачным */
  background-color: #fff;
  margin-top: 10px; — /* отступ сверху */
  margin-bottom: 10px; — /* отступ снизу */
}

.user_block_sadebar_photo_paragraph {
  font-family: "Times New Roman", Times, serif;
  font-weight: bold;       /* Жирный шрифт */
  font-style: italic;   /* Делает шрифт наклонным (курсив) */
  color: #0866FF; /* основной синий цвет */
  font-size: 15px; /* Размер шрифта 15 пикселей */
  padding-left: 10px; /* Отступ 10px слева */

}

.user_block_sadebar_photo_field {

 display: grid;
  grid-template-columns: repeat(3, 1fr); /* 3 колонки одинаковой ширины */
  gap: 10px; /* Отступы между блоками */
  padding: 10px;


}



.photo-item {
}
```

```
.photo-item img{
width: 100%;
aspect-ratio: 1 / 1; /* Высота равна ширине */
object-fit: cover;
 /* Дополнительно: скругление углов */
  border-radius: 3px;
}


/* Блок видео */


.user_block_sadebar_video {
  /* Светло-серый бордюр 1px */
  border: 1px solid #dcdcdc;
 /* Мягкая тень: x-смещение, y-смещение, размытие, цвет */
  box-shadow: 1px 1px 0px rgba(0, 0, 0, 0.1);
 /* Дополнительно: скругление углов */
  border-radius: 5px;
 /* Отступы внутри блока */

 /* Цвет фона, чтобы блок не был прозрачным */
  background-color: #fff;
  margin-top: 10px; — /* отступ сверху */
  margin-bottom: 10px; — /* отступ снизу */
}

.user_block_sadebar_video_paragraph {
  font-family: "Times New Roman", Times, serif;
  font-weight: bold;       /* Жирный шрифт */
  font-style: italic;   /* Делает шрифт наклонным (курсив) */
  color: #0866FF; /* основной синий цвет */
  font-size: 15px; /* Размер шрифта 15 пикселей */
  padding-left: 10px; /* Отступ 10px слева */

}

.user_block_sadebar_video_field {

 display: grid;
  grid-template-columns: repeat(3, 1fr); /* 3 колонки одинаковой ширины */
  gap: 10px; /* Отступы между блоками */
  padding: 10px;



}



.video-item {
}
```

```
.video-item video{
width: 100%;
aspect-ratio: 1 / 1; /* Высота равна ширине */
object-fit: cover;
 /* Дополнительно: скругление углов */
  border-radius: 3px;
}




/*Блок контента в правой части*/

.user_block_content_main {
  /* Светло-серый бордюр 1px */
  border: 1px solid #dcdcdc;
 /* Мягкая тень: x-смещение, y-смещение, размытие, цвет */
  box-shadow: 1px 1px 0px rgba(0, 0, 0, 0.1);
 /* Дополнительно: скругление углов */
  border-radius: 5px;
 /* Отступы внутри блока */

 /* Цвет фона, чтобы блок не был прозрачным */
  background-color: #fff;
  margin-top: 10px; — /* отступ сверху */
  margin-bottom: 10px; — /* отступ снизу */

}

.user_block_content_header {
  height: 60px;



  font-family: "Times New Roman", Times, serif;
  font-weight: bold;       /* Жирный шрифт */
  font-style: italic;   /* Делает шрифт наклонным (курсив) */
  color: #0866FF; /* основной синий цвет */
  font-size: 20px; /* Размер шрифта 20 пикселей */
  padding-left: 80px; /* Отступ 80px слева */



}

.user_profile_images_small {
  position: relative; /* Для позиционирования наложения */
  top: -42px; /* Отступ сверху */
  left: -70px; /* Отступ слева */
```

```
  z-index: 20; /* Поверх базовой картинки */
  width: 50px; /* Размер наложения */
  height: 50px;
  overflow: hidden; /* Обрезает все, что выходит за круг */
  border-radius: 50%; /* Делает контейнер круглым */

}


.user_block_content_field {
  position: relative; /* Для позиционирования наложения */
  padding-left: 10px; /* Отступ 10px слева */
}

.user_block_content_field img{
width: 98%;
  height: 250px;
object-fit: cover;
 /* Дополнительно: скругление углов */
  border-radius: 3px;





}





</style>
  </head>
  <body>
     <!-- Вот наш главный заголовок, который используется на всех страницах нашего веб-сайта -->
    <header>
        </header>
     <!-- Контейнер изображения (фона) профиля на котором будут распологаться кнопки меню
     фото профиля, логотип приложени, имя пользователя  -->
        <div class = "user_profile">
              <!-- Контейнер изображения (фона) профиля -->
            <div class = "user_profile_preload">
            <img src="./images/moscow_city.jpg" alt="preload" style="width: 100%; height: 100%; object-fit: cover; border-radius: 0 0 5px 5px;">
              <!-- Контейнер изображения профиля -->
            <div class = "user_profile_images">
               <img src="./images/photographer.jpg" alt="photo" class="circle-img">
```

```
            </div>

            </div>

             <!-- Контейнер имя профиля -->


                <div class = "user_profile_nav">

             <!-- Контейнер имя профиля -->
                    <div class = "user_profile_name">
                    Alisa Sokolova
                    </div>

             <!-- Контейнер меню профиля -->
                    <div class = "user_profile_navbar">
                    <nav class="navbar">
  <ul class="nav-list">
    <li><a class="active" href="#">Публикации</a></li>
    <li><a href="#">Информация</a></li>
    <li><a href="#">Видео</a></li>
    <li><a href="#">Фото</a></li>
  </ul>
</nav>
                    </div>
                </div>

        </div>
    <!-- Блок контента и сейдбара -->
                    <div class = "user_block_content">

                    <div class = "user_block_sadebar">
                    <div class = "user_block_sadebar_info">
                    <div class = "user_block_sadebar_info_paragraph">
          Краткая информация
                    </div>
                    <div class = "user_block_sadebar_info_field">
          сайт:</br>
          адрес:</br>
          почта:
                    </div>
                    </div>


                    <div class = "user_block_sadebar_photo">
                    <div class = "user_block_sadebar_photo_paragraph">
          Фото
                    </div>
                    <div class = "user_block_sadebar_photo_field">
  <div class="photo-item"><img src="./images/photo_1.jpg"
```

```
alt="preload"></div>
  <div class="photo-item"><img src="./images/photo_2.jpg"
alt="preload"></div>
  <div class="photo-item"><img src="./images/photo_3.jpg"
alt="preload"></div>
  <div class="photo-item"><img src="./images/photo_4.jpg"
alt="preload"></div>
  <div class="photo-item"><img src="./images/photo_5.jpg"
alt="preload"></div>
  <div class="photo-item"><img src="./images/photo_6.jpg"
alt="preload"></div>
  <div class="photo-item"><img src="./images/photo_7.jpg"
alt="preload"></div>
  <div class="photo-item"><img src="./images/photo_8.jpg"
alt="preload"></div>
  <div class="photo-item"><img src="./images/photo_9.jpg"
alt="preload"></div>
                    </div>

                    </div>



                    <div class = "user_block_sadebar_video">
                    <div class = "user_block_sadebar_video_paragraph">
          Видео
                    </div>


                    <div class = "user_block_sadebar_video_field">
  <div class="video-item"><video src="./images/video_1.mp4"
alt="preload"></div>
  <div class="video-item"><video src="./images/video_2.mp4"
alt="preload"></div>
  <div class="video-item"><video src="./images/video_3.mp4"
alt="preload"></div>
  <div class="video-item"><video src="./images/video_4.mp4"
alt="preload"></div>
  <div class="video-item"><video src="./images/video_5.mp4"
alt="preload"></div>
  <div class="video-item"><video src="./images/video_6.mp4"
alt="preload"></div>
  <div class="video-item"><video src="./images/video_7.mp4"
alt="preload"></div>
  <div class="video-item"><video src="./images/video_8.mp4"
alt="preload"></div>
  <div class="video-item"><video src="./images/video_9.mp4"
alt="preload"></div>
                    </div>
```

```
                    </div>
                    </div>

                    <div class = "user_block_content_main">

                    <!-- Блок закрепленных новостей -->
                    <div class = "user_block_content_main_fixed">
                    <div class = "user_block_content_header">
                    Alisa Sokolova  </br>
                    26.02.2026
                    <div class = "user_profile_images_small">
                <img src="./images/photographer_small.jpg" alt="photo"
class="circle-img">
            </div>
                    </div>

                    <div class = "user_block_content_field">
          Приятно, граждане, наблюдать, как тщательные
          исследования конкурентов набирают популярность
          среди определенных слоев населения
                    <img src="./images/avia.jpg" alt="photo">
                    </div>
                    </div>
                    <!-- Конец блока закрепленных новостей -->

                    <!-- Блок последних новостей -->
                    <div class = "user_block_content_main_last">
                    <div class = "user_block_content_header">
                    Alisa Sokolova  </br>
                    26.02.2026
                    <div class = "user_profile_images_small">
                <img src="./images/photographer_small.jpg" alt="photo"
class="circle-img">
            </div>
                    </div>

                    <div class = "user_block_content_field">
          Приятно, граждане, наблюдать, как тщательные
          исследования конкурентов набирают популярность
          среди определенных слоев населения
                    <img src="./images/avia.jpg" alt="photo">
                    </div>
                    </div>
                    <!-- Конец блока последних новостей -->
```

```
                    </div>

                    </div>


    <!-- Конец блока контента и сейдбара -->

    <!-- Здесь основное содержимое нашей страницы -->
    <main>
      <!-- Она содержит статью -->
      <article>
    </article>
      <!-- Дополнительный контент также может быть вложен в основной контент -->
      <aside>

      </aside>
    </main>
    <!-- И вот наш главный нижний колонтитул, который используется на всех
страницах нашего веб-сайта -->
    <footer>
      <p>©2026 Sample HTML5 Page. All rights reserved.</p>
    </footer>
    <!-- Optional: Link to a JavaScript file -->
    <script>

    </script>
  </body>
</html>
```

Дополнения и Файлы

Файлы шаблона

From:
https://wwoss.ru/ - **worldwide open-source software**

Permanent link:
https://wwoss.ru/doku.php?id=software:development:demo:cms:ucms:application_template:social_network&rev=1773079740

Last update: **2026/03/09 21:09**